

M ě s t s k ý ú ř a d J i č í n

odbor dopravy - oddělení silničního hospodářství

17.listopadu 16, 506 01 Jičín

e-mail: doprava@mujicin.cz

fax.: 493 545 285

Č.j.: **MuJc/2023/31969/DOP/MoE**

V Jičíně dne: **18.10.2023**

Vyřizuje: **ing. Moravcová**

Telefon: **493 545 419**

Titl.:

RYDVAL - ELEKTRO, s.r.o.

plk. Truhláře 114

512 51 Lomnice nad Popelkou

VEŘEJNÁ VYHLÁŠKA

Opatření obecné povahy - přechodná úprava provozu

Odbor dopravy MěÚ Jičín, rozhodující v přenesené působnosti podle ustanovení § 61 odst. 1 zákona č. 128/2000 Sb., o obcích, jako příslušný úřad obce s rozšířenou působností podle ustanovení § 124 odst. 6 zák. č. 361/2000 Sb., o provozu na pozemních komunikacích a podle ust. 77 odst. 1 písm. c) uvedeného zák. č. 361/2000 Sb., na základě písemné žádosti, kterou podal žadatel: RYDVAL - ELEKTRO, s.r.o., plk. Truhláře 114, 512 51 Lomnice nad Popelkou, IČO: 25298194 (dále žadatel) dne 13.10.2023 a po dohodě s dopravním inspektorátem Policie České republiky Krajského ředitelství policie Královéhradeckého kraje (dále jen „DI PČR KŘP KHK“) vedeného pod č.j.: KRPH-102319-2/ČJ-2023-050406 ze dne 9.10.2023,

vydává žadateli stanovení přechodného dopravního značení

formou opatření obecné povahy dle ust. § 171 zák. č. 500/2004 Sb., správní řád

na MK - Kněžnice pro akci „rozšíření distribuční soustavy kNN“ v termínu od **27.11.2023 do 1.12.2023**.

Dopravní značení bude provedeno dle přiložené situace a podle „Zásad pro označování pracovních míst na pozemních komunikacích“ (TP 66), dále podle ČSN EN, zák. č. 361/2000 Sb. a vyhl. č. 294/2015 Sb.,

za těchto podmínek:

1) Dopravní značení bude provedeno podle přílohy a dle písemného vyjádření DI PČR KŘP KHK č.j.: KRPH-102319-2/ČJ-2023-050406 ze dne 9.10.2023. Značení, které je v kolizi s touto úpravou, bude zakryto.

2) Při akci nesmí být ohrožena bezpečnost silničního provozu, a to ani chodců.

3) Velikost dopravních značek bude **základní** a provedení značek (typ) bude **reflexní**.

4) Dopravní značení bude provedeno nejpozději do zahájení akce. Po jejím ukončení bude značení neprodleně odstraněno.

5) Za provedení tohoto stanovení odpovídá: **RYDVAL - ELEKTRO, s.r.o., plk. Truhláře 114, 512 51 Lomnice nad Popelkou, IČO: 25298194, odpovědná osoba Jan Bořík, tel.: 776212246.**

Odůvodnění:

O výše uvedené stanovení byl požádán odbor dopravy MěÚ Jičín dne 13.10.2023. K žádosti byl doložen souhlas policie jako příslušného dotčeného orgánu. Správní orgán se s tímto posouzením ztotožňuje. Vzhledem k tomu, že jde o umístění dopravních značek ukládajících účastníku silničního provozu povinnosti odchylné od obecné úpravy provozu na pozemních komunikacích, se dle ust. § 77 odst. 5 zák. č. 361/2000 Sb. realizuje stanovení dopravního značení formou opatření obecné povahy podle části šesté zák. č. 500/2004 Sb., správní řád.

Poučení:

Podle ust. § 173 odst. 2 správního řádu nelze proti stanovení vydaném opatřením obecné povahy podat opravný prostředek. Stanovení vydané opatřením obecné povahy nabývá účinnosti pátým dnem po dni vyvěšení vyhlášky.

Ing. Martin Duczynski
vedoucí odboru dopravy
Městského úřadu Jičín

Příloha: 1x situace dopr. značení

Toto opatření musí být vyvěšeno na úřední desce orgánu, který písemnost doručuje, po dobu 15 dnů a zveřejněno způsobem umožňujícím dálkový přístup. Opatření obecné povahy se zveřejňuje též na úředních deskách obecních úřadů v obcích, jejichž správních obvodů se opatření obecné povahy týká, pokud se opatření vztahuje k provozu v zastavěném území obce nebo může-li dojít ke zvýšení hustoty provozu v zastavěném území dotčené obce.

Vyvěšeno dne: 23.10.2023

Sejmuto dne:

Obdrží:

DI PČR KŘP KHK, SpSil KHK

dotčená Obec: Kněžnice – žádáme o vyvěšení

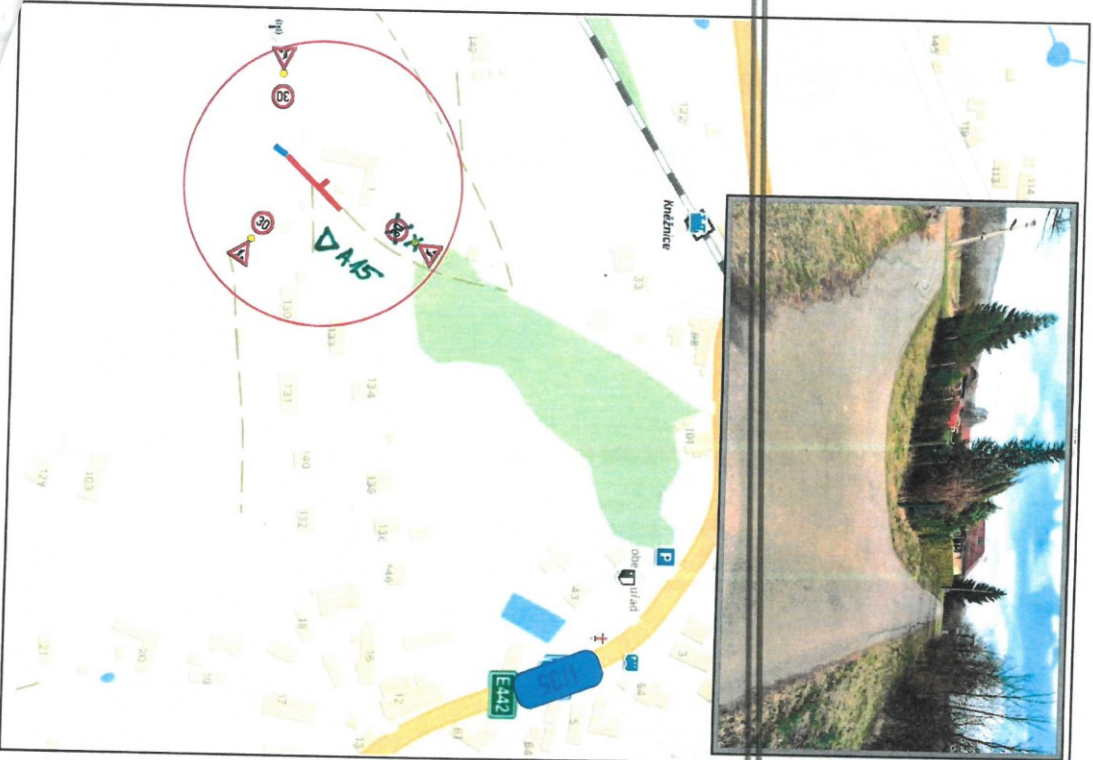

TECHNICKÁ ZPRÁVA:

Navržená úprava provozu řeší dopravní obslužnost v obci Kněžnice (okr. Jičín), při výstavbě nového kabelového vedení NN a přípojných bodů. Jako návrhové schéma DZ je dle TP66 použito schéma B5.1 po úpravě s tím, že šířkové poměry nejsou vyhovující a zhotovitel po domluvě umožní průjezd vozidel.

č.j. KRPA-402319/č.1-2023-050506

MINISTERSTVO REPUBLIKY
KRAJSKÉ STŘEDISKO POLICIE
KRAJSKÝ ÚŘAD ČESKÉHO KRAJE
LEZARSKÝ SENZOR
LEZARSKÝ INSPEKTORÁT
LEZARSKÝ JIČÍN

09.10.2023 *[Signature]*

PROTLAK POD KOMUNIKACÍ – PRÁCOVNÍ MÍSTO DLE TP 66 / B5.1 PO ÚPRAVĚ

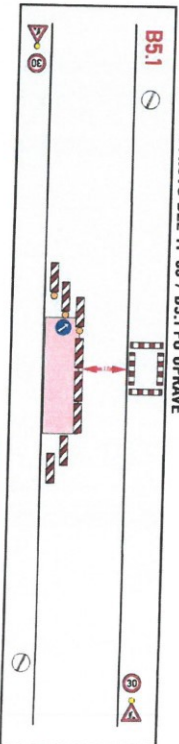

Dodavatel a zpracovatel DIO:

Polný 4
505 230 České
Budějovice
DIČ: CZ 684 01 135

DIOZ
DOPRAVNÍ ZNAČENÍ

Instalátor:	Dodavatel DS:	Zpracovatel DS:
ČEZ Distribuce, a. s. VĚ - montáže, a. s. Technická 258/46 460 02, 385 01 V. - Píseňka IČ: 247 29 035 DIČ: CZ 247 29 035	RYDVAL - ELEKTRO s.r.o. Armáda z Pardubic 2082 521 110 Pardubice IČ: 252 98 194 DIČ: CZ 252 98 194	RYDVAL - ELEKTRO s.r.o. přík. Truhlář 114 512 51 Lomnice nad Popelcem IČ: 252 98 194 DIČ: CZ 252 98 194
Číslo směry: IV-13-2025787	Hlavní projektant: Anna Mizerová	Instalátor: Anna Mizerová
Číslo výkresu: 4123057600	Vypracoval: Anna Mizerová	Instalátor: Anna Mizerová
	Telefon: 608 887 135	Instalátor: Anna Mizerová
	E-mail: anna.mizerova@rydval-elektro.cz	Instalátor: Anna Mizerová
	 datum: 04.2023	Instalátor: Anna Mizerová
	 Měřítko: 1:250	Instalátor: Anna Mizerová
Název výkresu: DIO		